LEBEN IN DER KAGRANER FLUR STIEGE 2 / TOP 22

Adresse:	1220 Wien - Breitenleer Straße 16/2	Kaufpreis brutto: :	€ 471.900,00
Zimmer:	3	Monatliche Kosten:	€ 443,51
Geschoß:	3. OG		
Fläche :	74,92 m²		
Freifläche(n):	10 m² Balkon		
Verfügbarkeit:	Ab sofort		
Fertigstellung:	Geplant Sommer 2027		

Nutzungsart: Wohnen (Eigentum)

PROJEKTBILD

GRUNDRISS

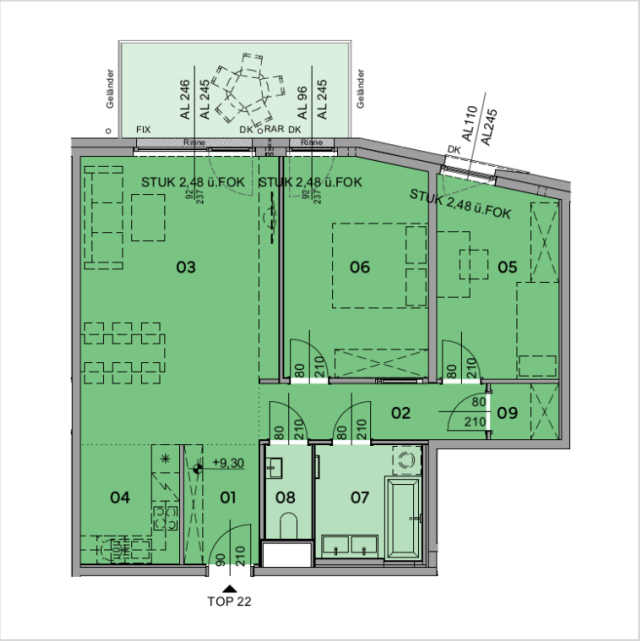

Projektwebsite:
www.kagranerflur.at

ARWAG Holding-AG
Würtzlerstraße 15, 1030 Wien

Ansprechperson: Nina Bruckmann
+43 1 797 00 117 | Nina.Bruckmann@arwag.at

LAGE & UMGEBUNG | 1220 Wien - Breitenleer Straße 16/2

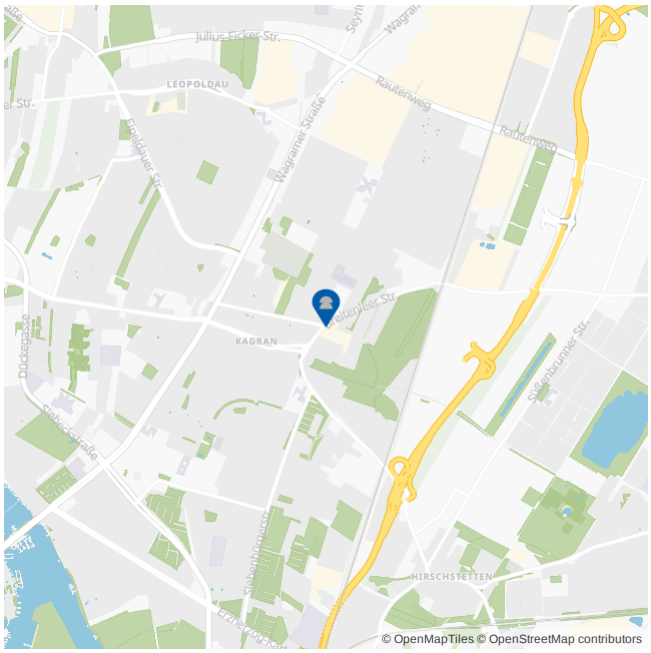

Buslinie 22A < 50 m
Straßenbahn 26 < 250 m
U1 < 1 km

Supermärkte < 250 m

Gänsehäufl < 2 km
Fußballplatz Donaustadt < 500 m

ARWAG Holding-AG
Würtzlerstraße 15, 1030 Wien

Ansprechperson: Nina Bruckmann
+43 1 797 00 117 | Nina.Bruckmann@arwag.at