

Nutzfläche für
Top L1 : 132,42 m²

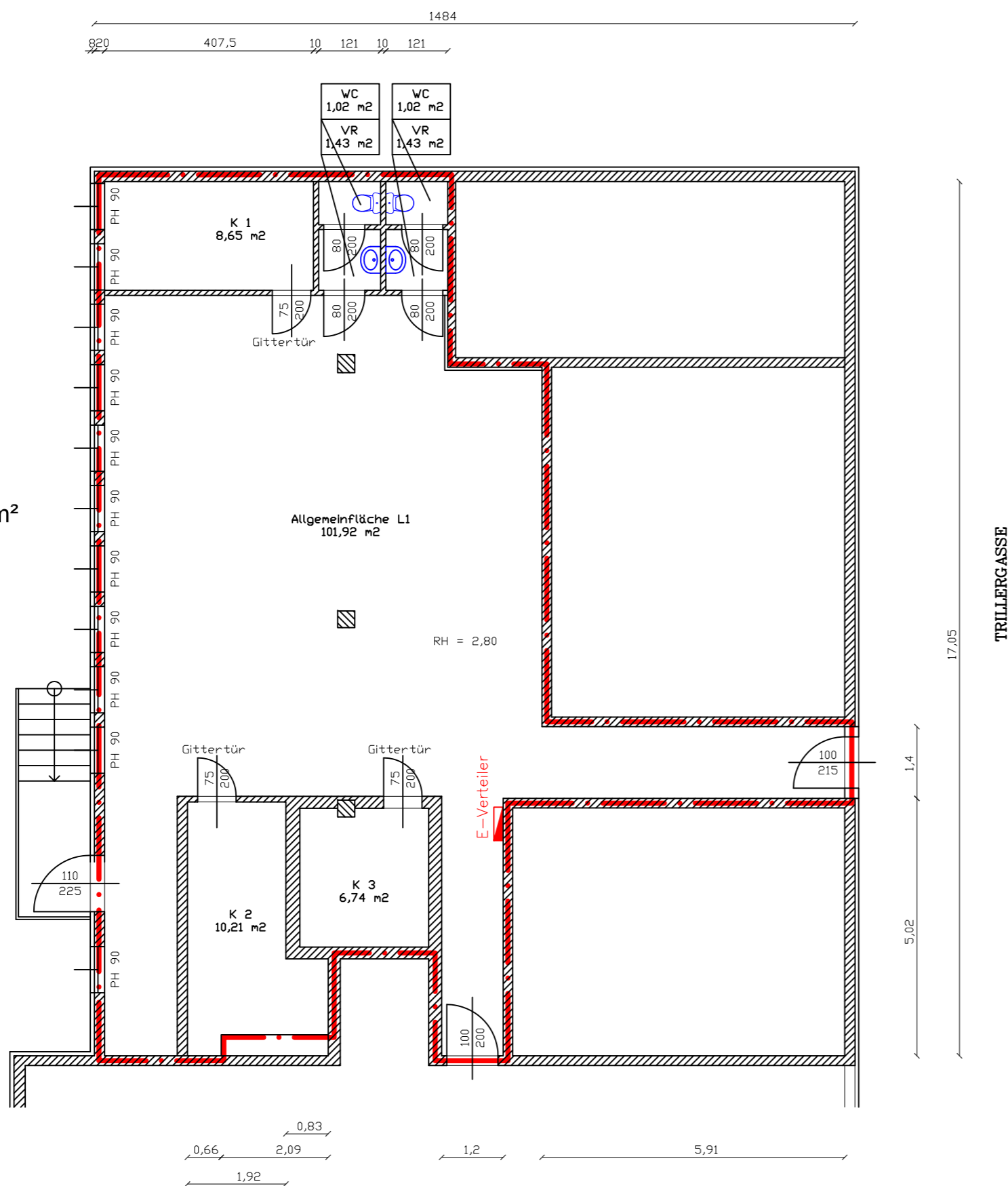

TRILLERGASSE

Änderungen

A	12-03-2020 : Konzept	E	-
B	-	F	-
C	-	G	-
D	-		

BESTANDSPLAN

ÜBER DAS LOKAL EZ 143; GRUNDSTÜCK # 1463/7 1210 WIEN; TRILLERSTRASSE 8 Erdgeschoss TOP L1 der ARWAG WP Immobilienvermietungs Ges.m.b.H. 1030 WIEN; WÜRTZLERSTRASSE 15 TEL.: +431 797 00 - 300	A	B
	C	D
	PARIE	

PLANINHALT:	LAGEPLAN	M 1:1000	BESTAND	
	GRUNDRISS	M 1:100	ABBRUCH	
	SCHNITT	M 1:100	ZUBAU	
	ANSICHTEN	M 1:100		
	BAUBESCHREIBUNG		TOP L1	

PLAN - NUMMER : 1-B-2020-01-A 0,403 m²

BAUWERBER:

UNTERSCHRIFT:

BEHÖRDE:

STEMPEL + UNTERSCHRIFT:

GRUNDSTÜCKSEIGENTÜMER:

ARWAG WP Immobilienvermietungs
 Ges.m.b.H.
 Würtzlerstraße 15
 1030 Wien

UNTERSCHRIFT:

BAUFÜHRER & PLANVERFASSER:

STEMPEL + UNTERSCHRIFT:

GEZ.: PSt 10.03.2010